Продажа

продажа квартиры

Саратов,

Чехова, 6а

₽ 8 500 000

Продается 3-х комнатная - шикарная квартира в самом лучшем месте Саратова! 4 минуты до ФОК "Звездный", рынок " солнечный", остановки в шаговой доступности, школы, кадетская школа, детские сады и поликлиника ! Дом кирпичный, теплый, с хорошей УК. Красивый, большой ухоженный двор с несколькими детскими площадками и тренажерами для взрослых, парковка во дворе. Квартира площадью 76.1 кв.м. жилое и плюс 12 кв. м. лоджии (3 шт). С 2 изолированными комнатами и зал гостинная. Кухня 12 кв. м. (теплый пол). Санузел изолированный (джакузи). Три лоджии с оборудованными местами хранения. Большая просторная прихожая . В квартире сделан ремонт из качественных материалов, состояние заходи и живи. Мебель остается вся. Чистая продажа. Без обременений. Подходит под все способы оплаты.

Количество комнат: **3**
Общая площадь: **76.1 м²**
Этаж: **3**
Тип санузла: **Раздельный**
Ремонт: **евроремонт**
Наличие интернета: **да**
Мусоропровод: **нет**
Тип дома: **кирпичный**

Год постройки дома: **2007 г.**
Площадь кухни: **12 м²**
Этажей в доме: **12**
Тип балкона: **3 лоджии**
Состояние объекта: **отличное**
Наличие мебели: **да**
Вид из окон: **во двор и на улицу**
Тип комнат: **Изолированные**

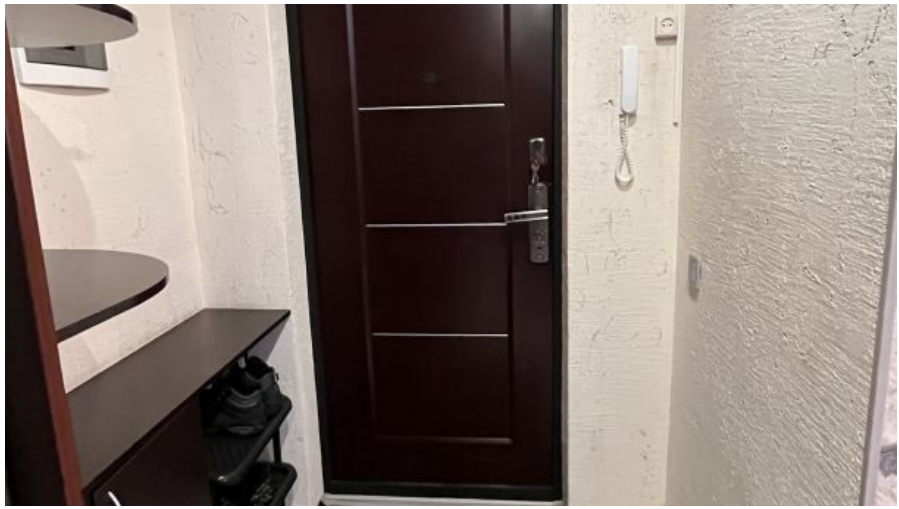

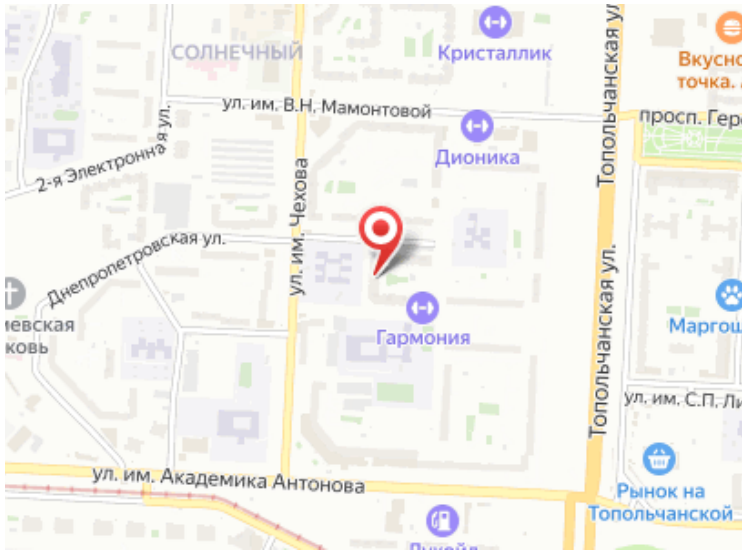
СОЛНЕЧНЫЙ
Кристаллик
ул. им. В.Н. Мамонтовой
Дионика
2-я Электронная ул.
ул. им. Чехова
Топольчанская ул.
Днепропетровская ул.
Гармония
ул. им. Академика Антонова
Рынок на Топольчанской