Продажа

1-к.квартира, 44 м², 9/10 эт.

Саратов,

г Саратов, ул Охотная, д 4

₽ 5 500 000

Продаю просторную 1-комнатную квартиру в кирпичом доме со своей крышной кательном (низкие коммунальные платежи) на улице Охотная(район 3 Дачной) . В квартире выполнен хороший ремонт : санузел в современном кафеле, потолки натяжные, ламинат на полу, просторная гардеробная, лоджия отремонтироватна и застеклена. Развитая инфраструктура: в шаговой доступности есть все для комфортного проживания.
Один совершеннолетний собственник. Чистая продажа. Подходит под все взаиморасчеты.
Просмотр возможен в любое время.
Помогу одобрить ипотеку по сниженной ставке, являемся ведущими партнерами всех банков в Саратове.
Банк в индивидуальном порядке рассмотрит заемщиков с низким официальным доходом.Реальному покупателю возможен реальный торг.

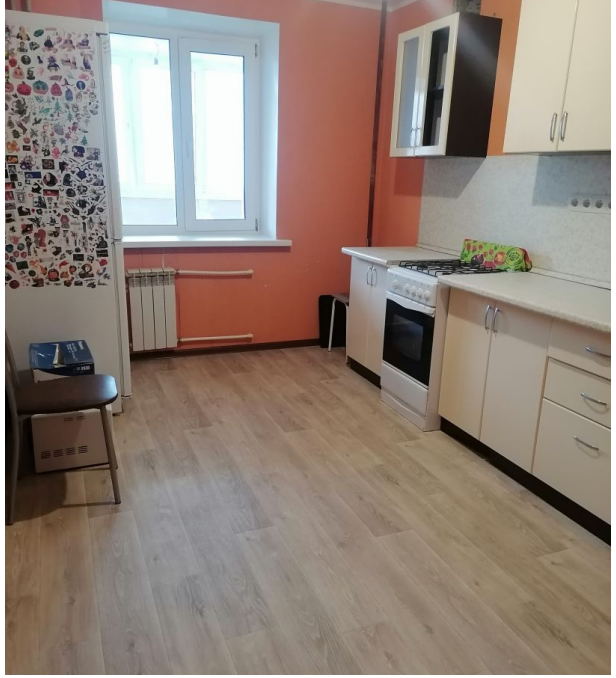

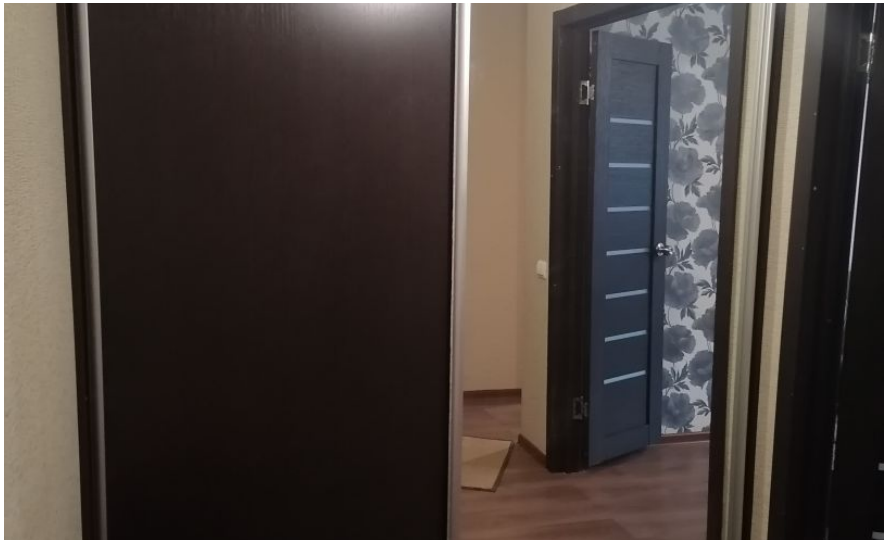

Количество комнат: **1**
Общая площадь: **44 м²**
Этаж: **9**
Тип санузла: **Совмещенный**
Ремонт: **хороший**
Наличие телефона: **нет**
Наличие мебели: **да**
Вид из окон: **во двор**
Тип комнат: **Изолированные**

Год постройки дома: **2020 г.**
Площадь кухни: **12 м²**
Этажей в доме: **10**
Тип балкона: **лоджия**
Состояние объекта: **хорошее**
Наличие интернета: **да**
Мусоропровод: **нет**
Тип дома: **кирпичный**

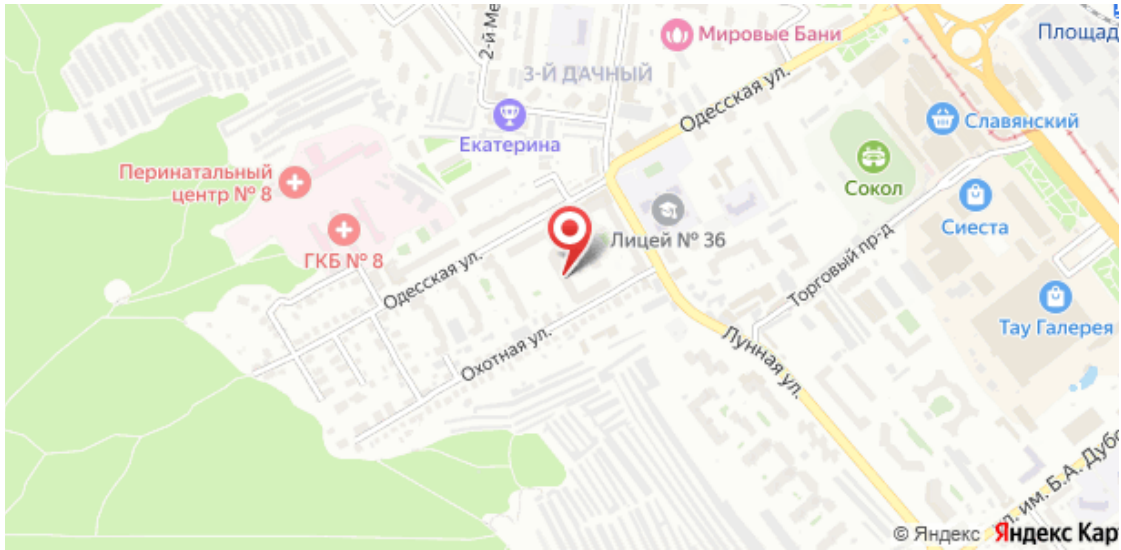
Мировые Бани
3-Й ДАЧНЫЙ
Одесская ул.
Славянский
Екатерина
Перинатальный центр № 8
Сокол
Сиеста
ГКБ № 8
Лицей № 36
Одесская ул.
Торговый пр-д
Тау Галерея
Охотная ул.
Лунная ул.
© Яндекс
Яндекс Кар