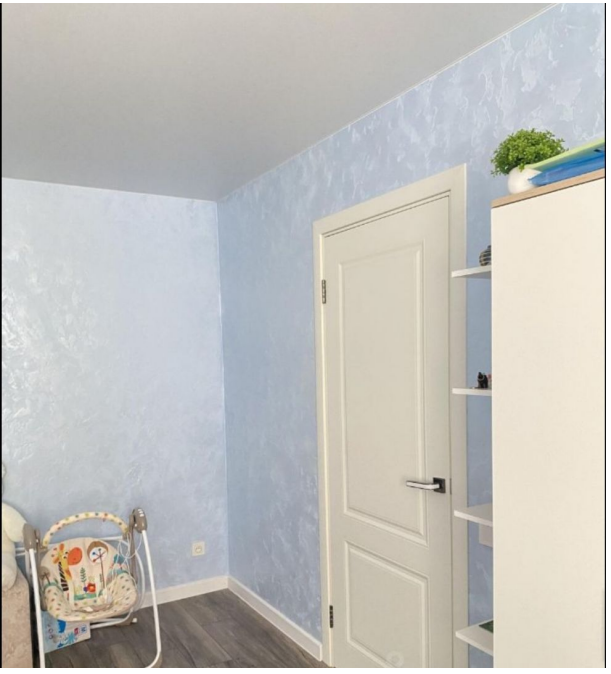

Продажа

1-к.квартира, 35 м², 8/14 эт.

Саратов,

г Саратов, ул им Блинова Ф.А., д 52В

₽ 3 850 000

Продаю 1-комнатную квартиру в новом микрорайоне Солнечного на улице Блинова с развитой инфраструктурой: в шаговой доступности есть все для комфортного проживания. Квартира продается с хорошим ремонтом, частично укомплектована мебелью. Подходит под все взаиморасчеты.
Помогу одобрить ипотеку по сниженной ставке, являемся ведущими партнерами всех банков в Саратове. Банк в индивидуальном порядке рассмотрит заемщиков с низким официальным доходом.

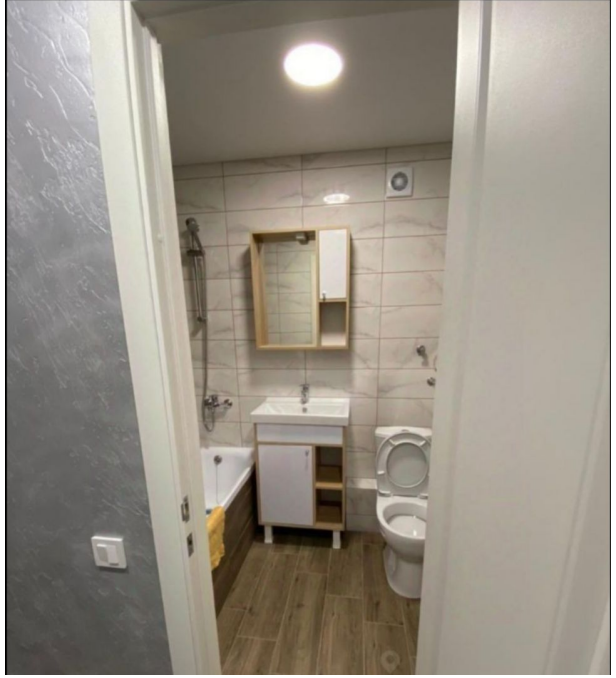

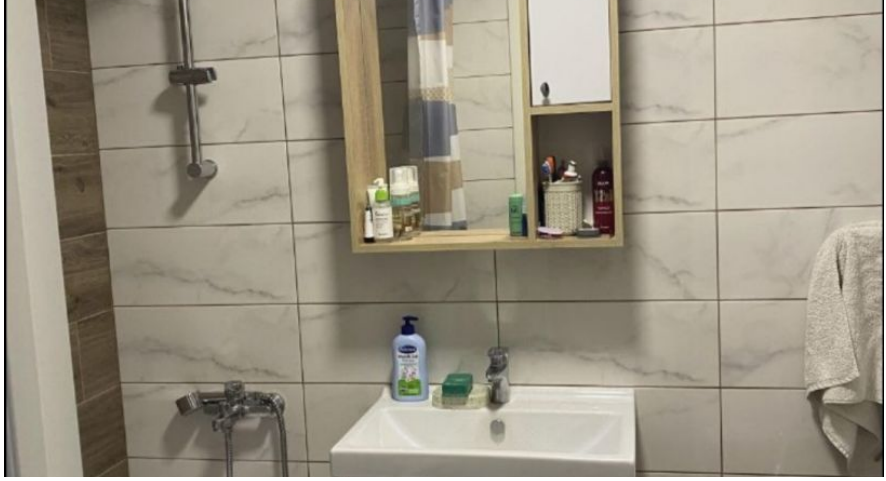

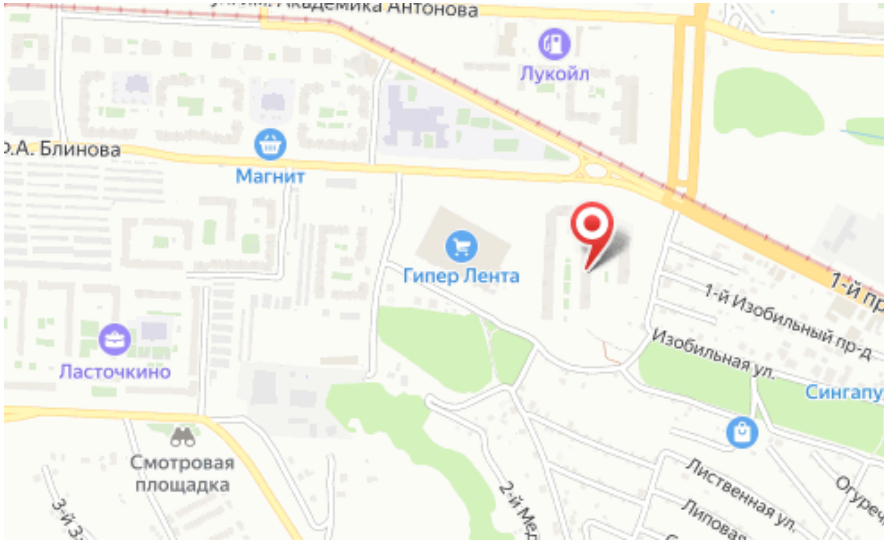

Количество комнат: **1**
Общая площадь: **35 м²**
Этаж: **8**
Тип санузла: **Совмещенный**
Ремонт: **хороший**
Наличие телефона: **нет**
Наличие мебели: **да**
Вид из окон: **во двор**
Тип комнат: **Изолированные**

Год постройки дома: **2016 г.**
Площадь кухни: **11 м²**
Этажей в доме: **14**
Тип балкона: **балкон**
Состояние объекта: **отличное**
Наличие интернета: **да**
Мусоропровод: **нет**
Тип дома: **монолит**