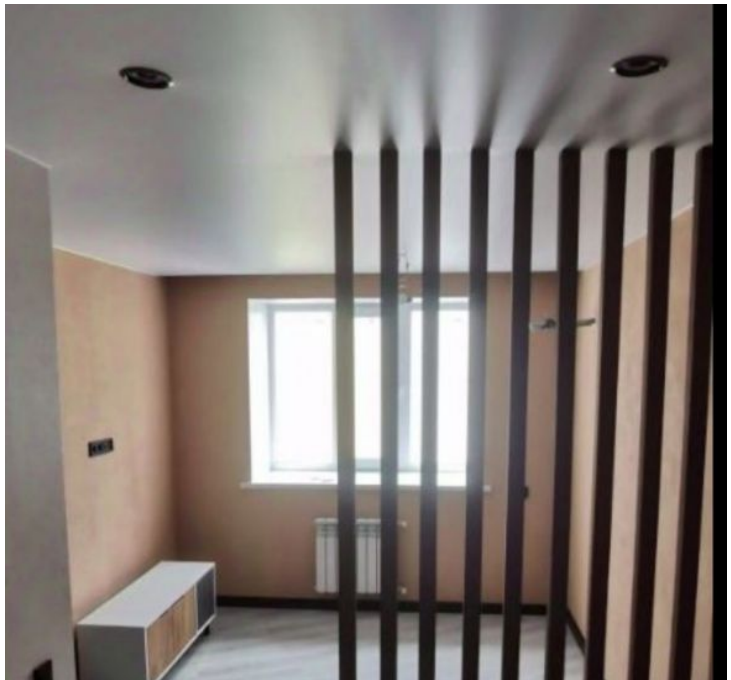

Продажа

1-к.квартира, 36.6 м², 14/14 эт.

Саратов,

г Саратов, ул им Блинова Ф.А., д 52А

₽ 3 800 000

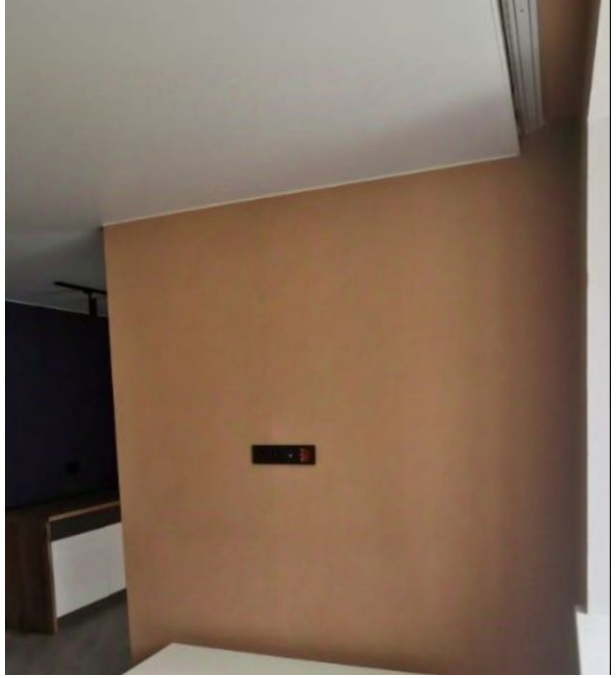

Продаю 1-комнатную квартиру в новом микрорайоне Солнечный на улице Блинова с развитой инфраструктурой: в шаговой доступности есть все необходимое для комфортного проживания. Квартира продается с отличным ремонтом и частично укомплектована новой мебелью и техникой. Подходит как для собственного проживания, так и для сдачи в аренду без дополнительных вложений.
Помогу одобрить ипотеку по сниженной ставке, являемся ведущими партнерами всех банков в Саратове.
Банк в индивидуальном порядке рассмотрит заемщиков с низким официальным доходом.

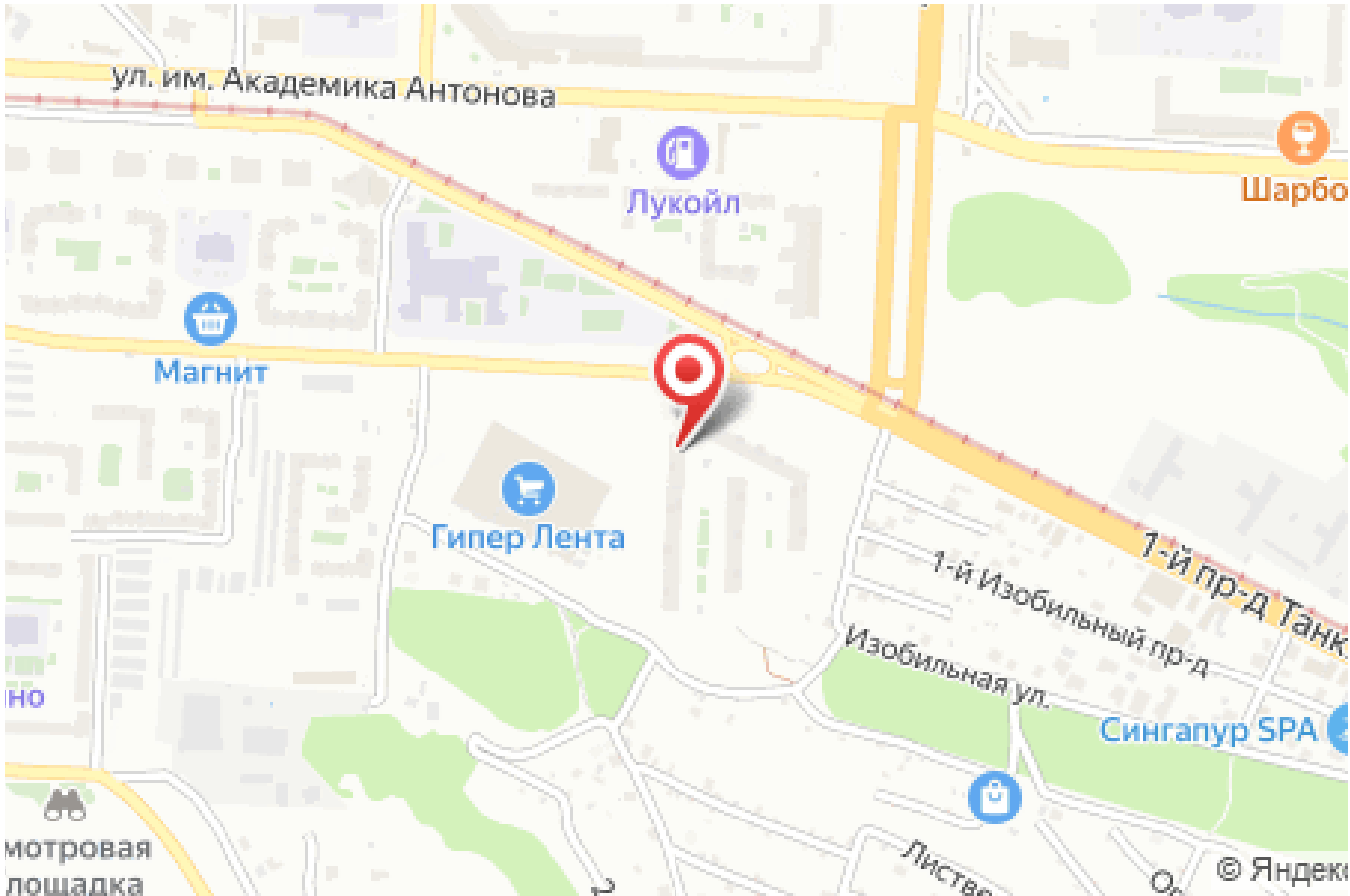

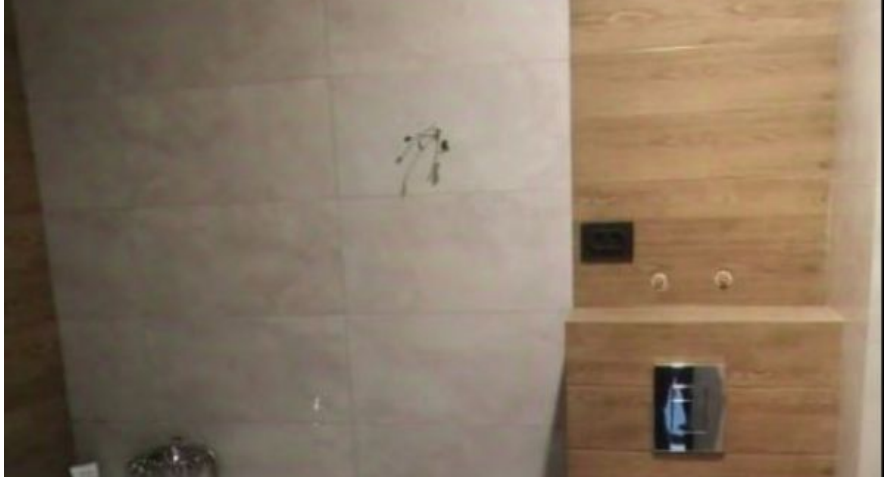

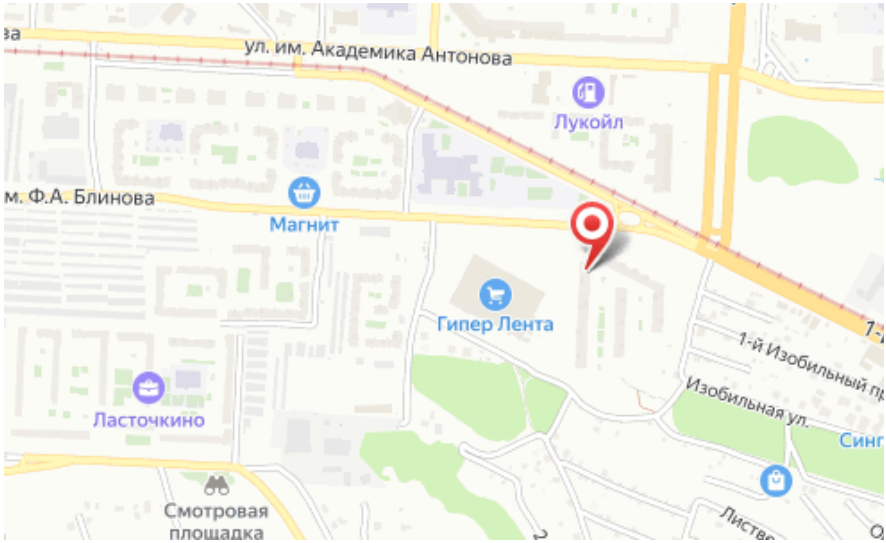

Количество комнат: **1**
Общая площадь: **36.6 м²**
Этаж: **14**
Тип санузла: **Совмещенный**
Ремонт: **евроремонт**
Наличие телефона: **нет**
Наличие мебели: **да**
Вид из окон: **во двор**
Тип комнат: **Изолированные**

Год постройки дома: **2020 г.**
Площадь кухни: **12 м²**
Этажей в доме: **14**
Тип балкона: **балкон**
Состояние объекта: **отличное**
Наличие интернета: **да**
Мусоропровод: **нет**
Тип дома: **монолит**