Продажа

1-к.квартира, 38.9 м², 5/9 эт.

Саратов,

г Саратов, ул им Бардина И.П., д 4

₽ 3 250 000

Продаётся однокомнатная квартира 38,9 кв.м. по ул. Бардина, район Солнечный. Квартира располагается на среднем этаже, внутри выполнен косметический ремонт, установлены пластиковые окна, счетчики прибора учёта, натяжные потолки, на полу качественный линолеум, санузел совмещённый в современной плитке, просторная входная группа с небольшой кладовой, спокойные соседи, чистый и ухоженный подъезд. Отличное местоположение дома, в шаговой доступности остановки общественного транспорта, магазины, торговые центры, детские сады, школы, парковые зоны для прогулок, очень развитая инфраструктура.

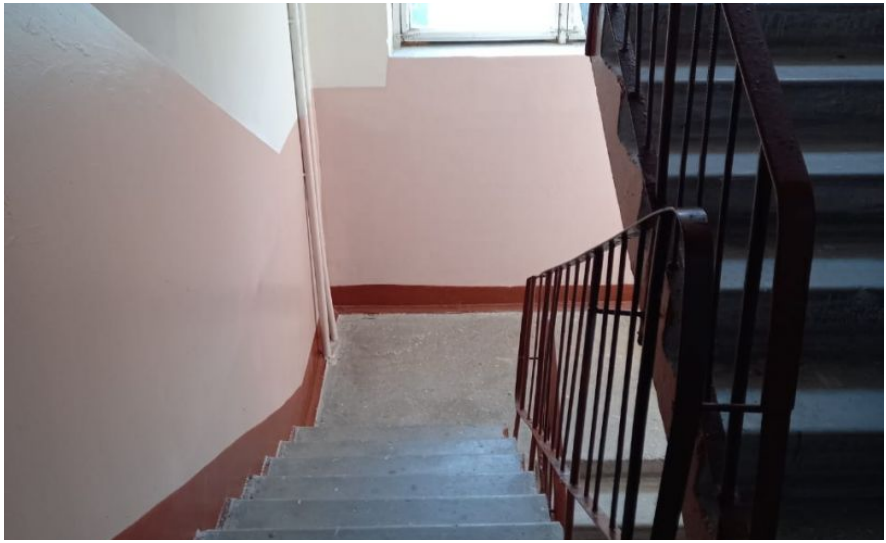

Количество комнат: **1**
Общая площадь: **38.9 м²**
Этаж: **5**
Тип санузла: **Совмещенный**
Ремонт: **косметический**
Наличие телефона: **да**
Наличие мебели: **нет**
Высота потолков в метрах: **2.7 м.**
Тип комнат: **Изолированные**

Год постройки дома: **1986 г.**
Площадь кухни: **9 м²**
Этажей в доме: **9**
Тип балкона: **балкон**
Состояние объекта: **отличное**
Наличие интернета: **да**
Вид из окон: **во двор**
Тип дома: **панельный**

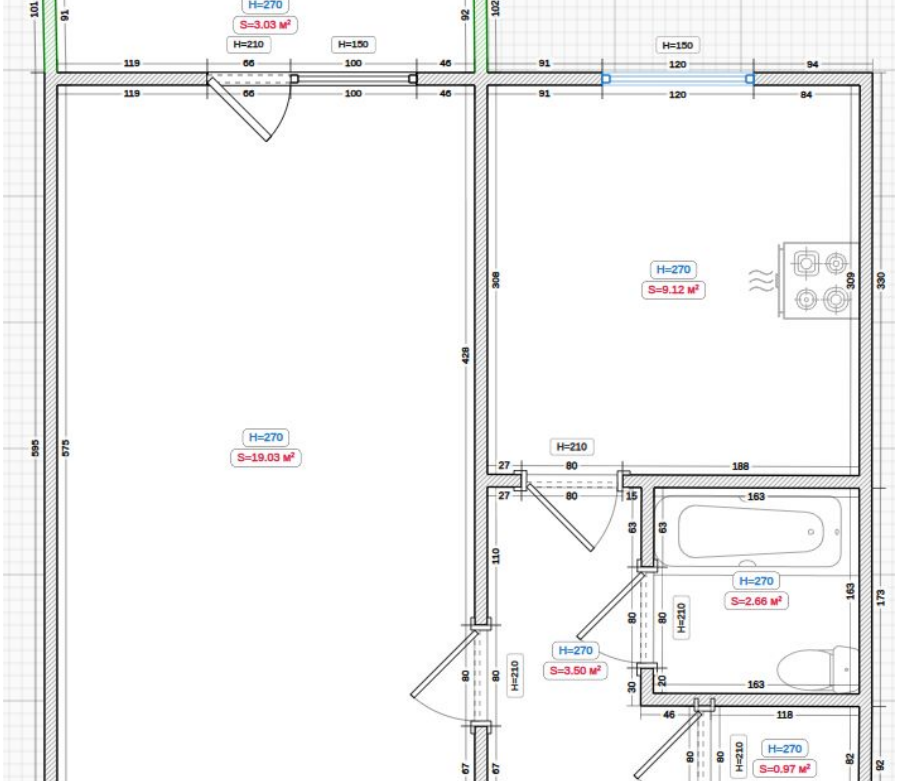
H=270
S=3.03 м²
H=210
H=150
H=270
S=9.12 м²
H=270
S=19.03 м²
H=210
H=270
S=2.66 м²
H=270
S=3.50 м²
H=270
S=0.97 м²

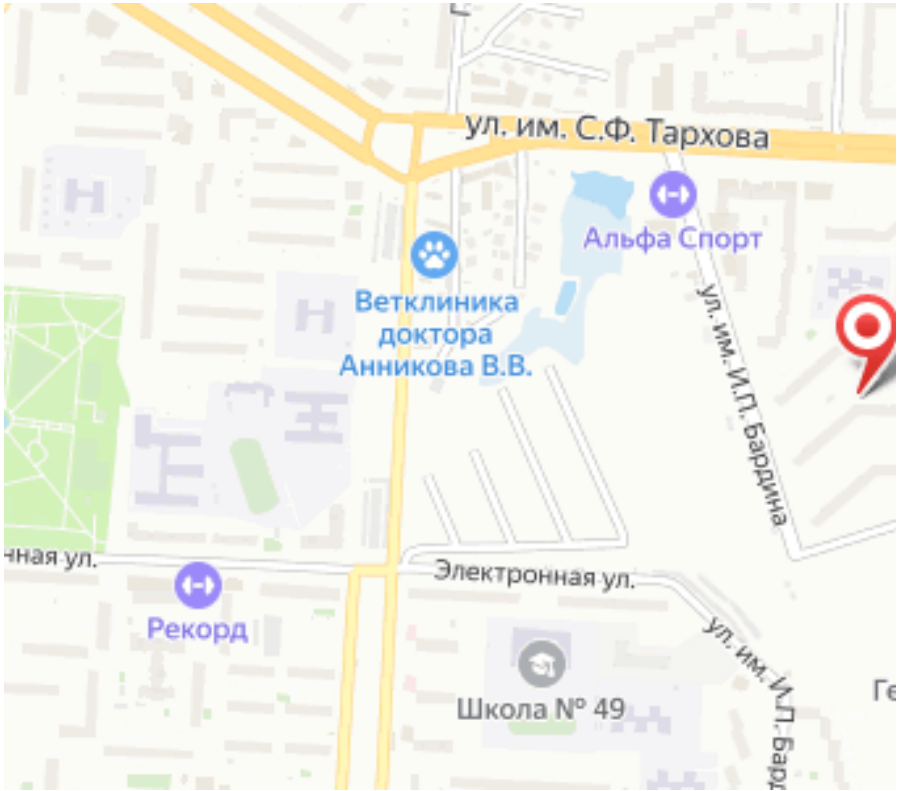
ул. им. С.Ф. Тархова
Альфа Спорт
Ветклиника доктора Анникова В.В.
ул. им. И.П. Бардина
Электронная ул.
Рекорд
Школа № 49