Продажа

Продается теплая и уютная квартира

Энгельс,

Саратовская обл, г Энгельс, ул Тельмана, д 39

₽ 5 500 000

Отличное предложение !!!
В продаже теплая трёхкомнатная квартира на пятом этаже 5-ти этажного дома в районе Бульвара роз. Общая площадь 65,7 кв.м., просторная кухня 12 кв.м, жилые комнаты 17 кв.м, 12 кв.м., 10кв.м.
В квартире сделан дизайнерский ремонт в светлых и теплых тонах, натяжные потолки с подсветкой, современные обои и напольные покрытия, установлена сплит система, новая система отопления, в кухне установлена кухонная мебель со встроенной техникой (посудомоечная машина, стиральная машина Bosch), ванная комната и туалет в кафеле, лоджия остеклена, все окна пластиковые.
В шаговой доступности магазины, остановка общественного транспорта, школы и 2 детских сада, Бульвар роз.
После продажи квартиры остается кухонный гарнитур, холодильник, плита, посудомоечная машина, стиральная машина, вытяжка, а так же встроенные шкафы в спальне и коридоре.
Оформление ипотеки по выгодным для Вас условиям, звоните, записывайтесь на просмотр.

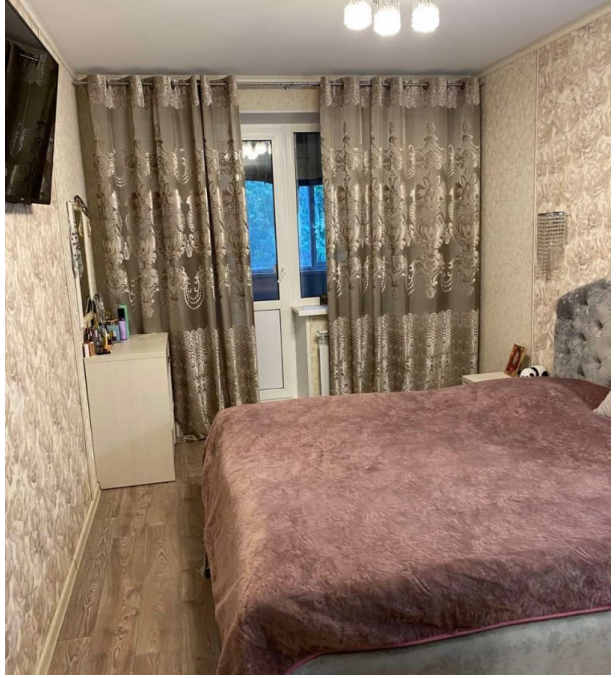

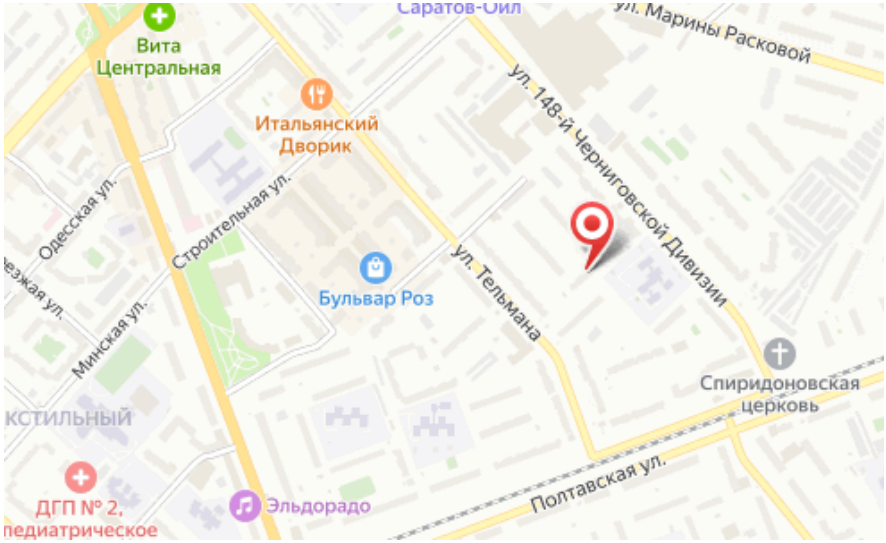

Количество комнат: **3**
Общая площадь: **65.7 м²**
Площадь кухни: **12 м²**
Этажей в доме: **5**
Тип балкона: **лоджия**
Состояние объекта: **отличное**
Мусоропровод: **да**
Высота потолков в метрах: **2.5 м.**
Тип комнат: **Изолированные**

Год постройки дома: **1986 г.**
Жилая площадь: **39 м²**
Этаж: **5**
Тип санузла: **Раздельный**
Ремонт: **дизайнерский**
Наличие мебели: **да**
Вид из окон: **во двор и на улицу**
Тип дома: **панельный**