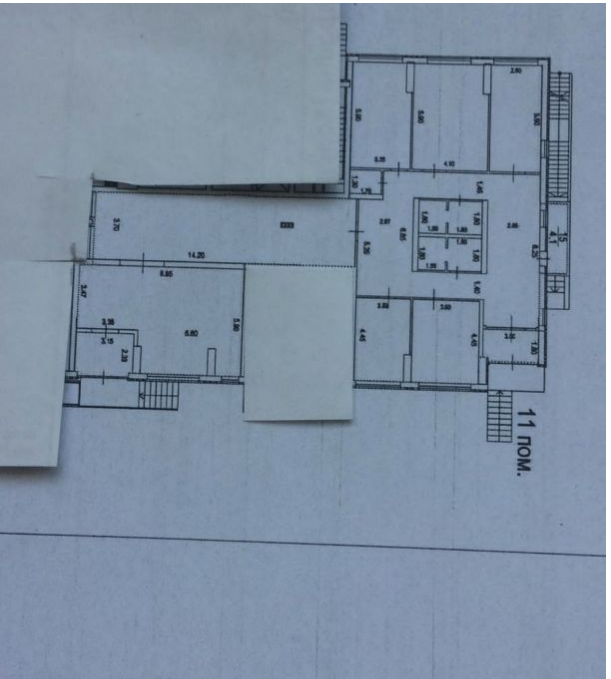

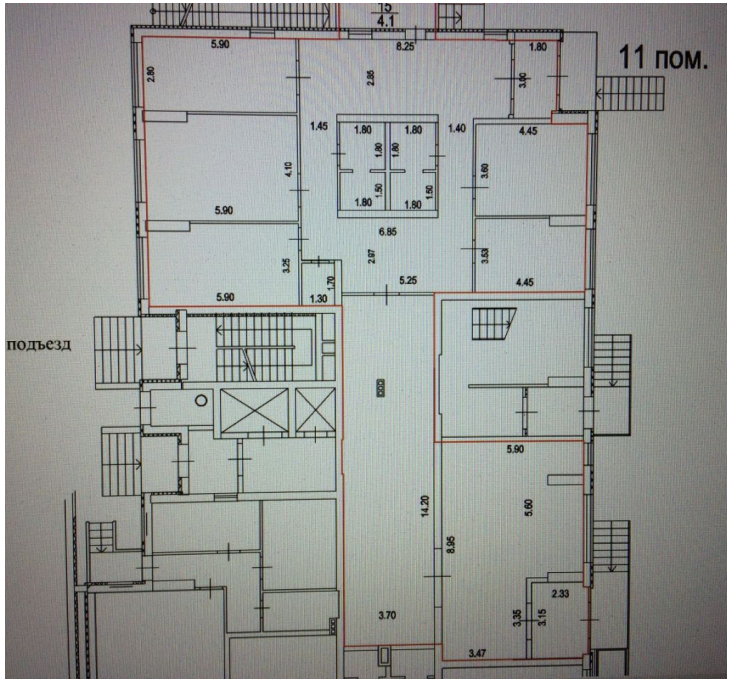

Продажа

Помещение свободного назначения 265 м²

Саратов,

ул Усть-Курдюмская, д 25

₽ 25 000 000

Продается помещение на 1 этаже многоэтажного дома, в поселке "Юбилейный". С ремонтом. Коммуникации все заведены, отопление, сан/точки, центральная канализация. Электричество разрешено 25 Kw(есть возможность увеличения до 40-50). Место с высоким трафиком проходимости, есть места для парковка . Пожарная охрана, сигнализация. В данный момент есть арендаторы на долговременный срок. Подходит под все способы расчетов наличные, ипотека.

Общая площадь: **265 м²**
Этаж: **1**

Вид объекта: **Помещение свободного назначения**
Этажность дома: **18**

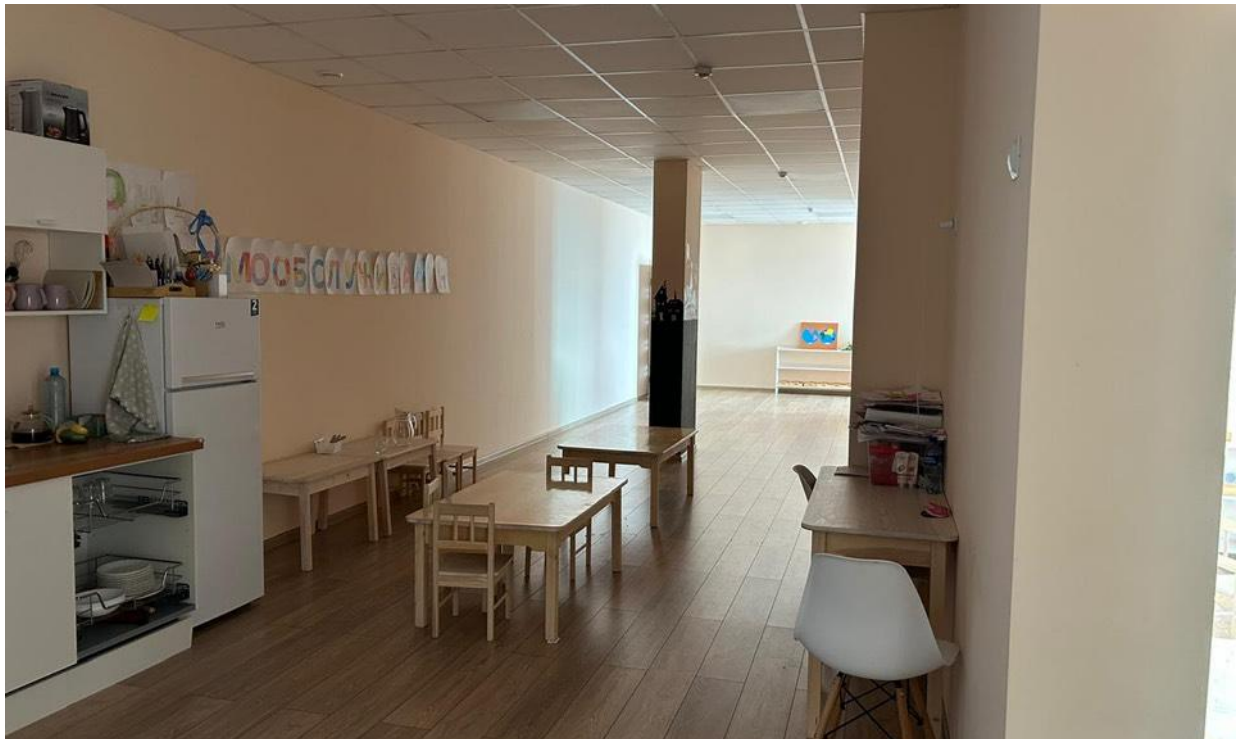

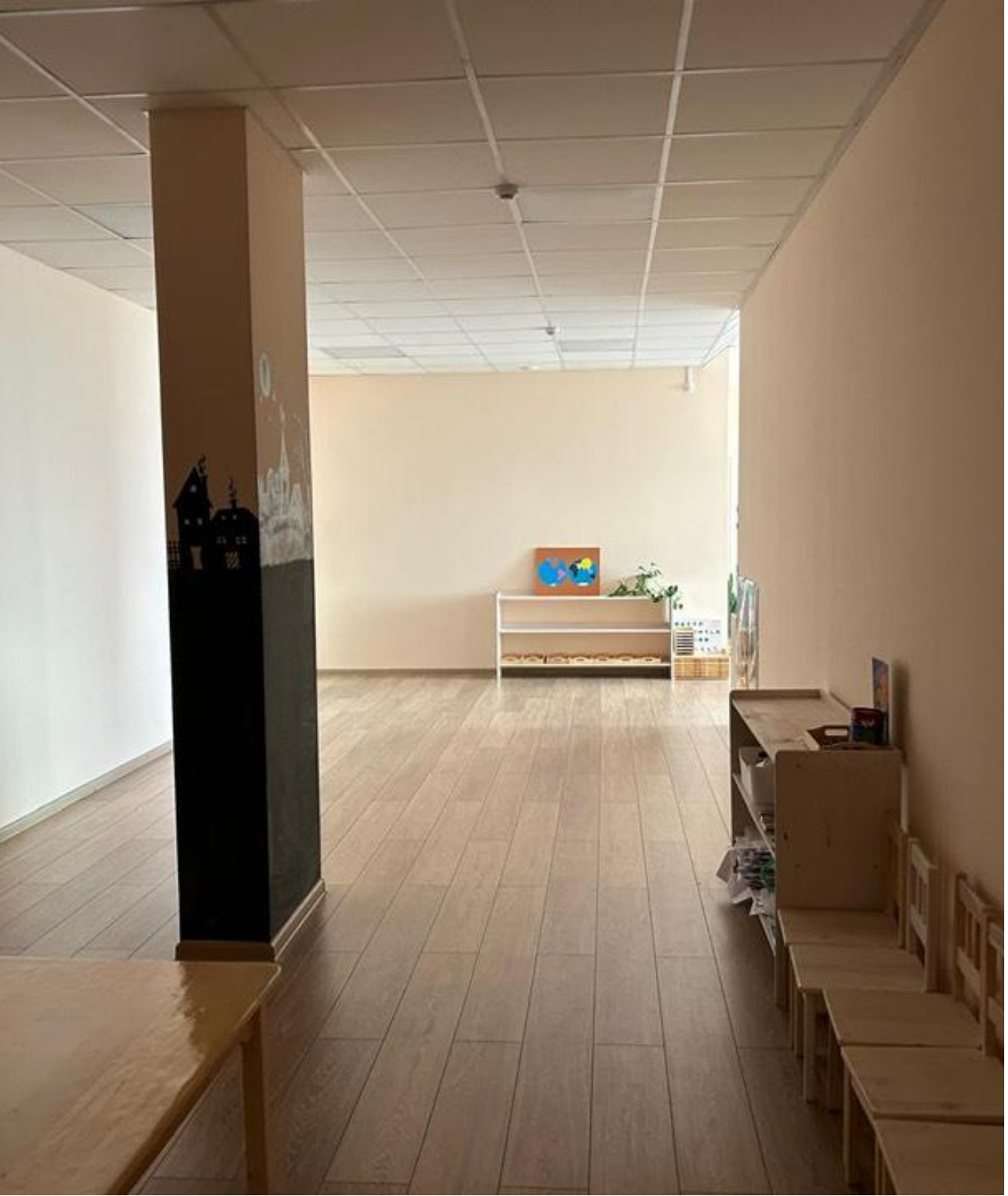

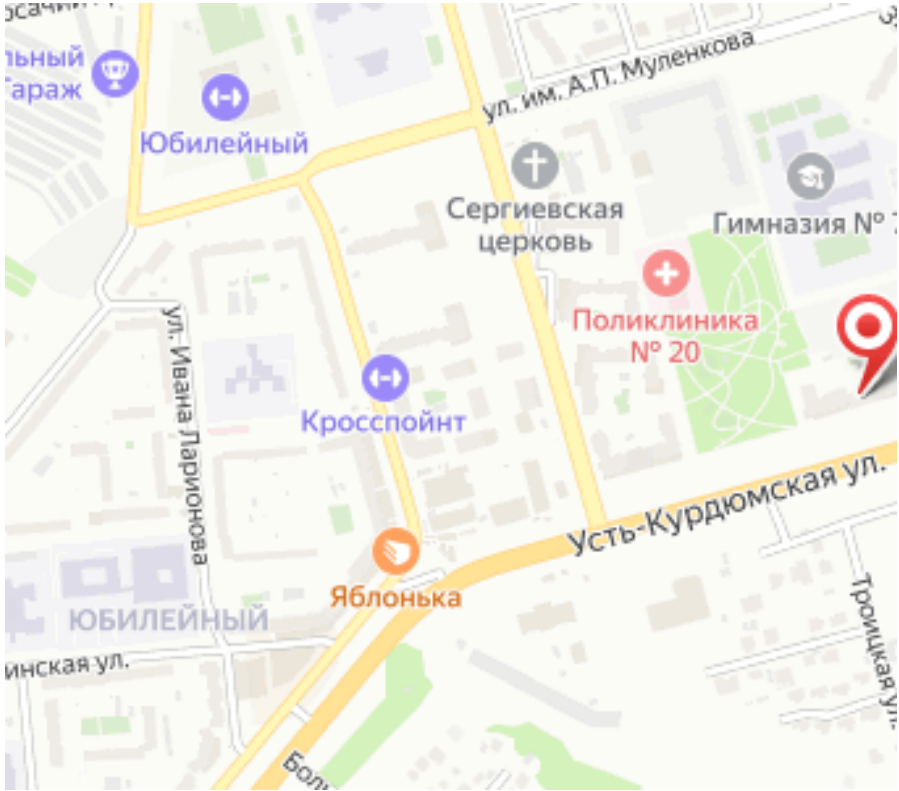
ул. им. А.П. Муленкова
Юбилейный
Сергиевская церковь
Гимназия №
Поликлиника № 20
ул. Ивана Ларионова
Кросспойнт
Усть-Курдюмская ул.
Яблонька
ЮБИЛЕЙНЫЙ
Троицкая ул.