Продажа

3-к.квартира, 63 м², 9/9 эт.

Энгельс,

Саратовская обл, г Энгельс, пр-кт Фридриха Энгельса, д 8

₽ 4 150 000

СРОЧНАЯ продажа 3-х комнатной квартиры в районе Покровского рынка, г. Энгельс пр. Фр. Энгельса, д. 8

ИНФРАСТРУКТУРА:
Всё необходимое для комфортной жизни в шаговой доступности: сетевые магазины, аптеки, школа №16, Покровский лицей, детские сады, медицинские центры, поликлиника №2, Покровский рынок, салон красоты Иночи
Остановка общественного транспорта рядом с домом

О КВАРТИРЕ:
Квартира расположена на 9 этаже 9-ти этажного панельного дома
Имеется полноценный технический этаж
Косметический ремонт, площадь 63 кв.м + просторная лоджия
Комнаты изолированные, выходят на две стороны дома, кухня 11 кв.м, санузел раздельный, отделка плиткой
Пластиковые окна, металлическая входная дверь, чистый тамбор на две квартиры
При продаже в квартире остается вся мебель и 2 сплит-системы

О СДЕЛКЕ:
Свободная продажа (в связи с переездом в другой город)
Один взрослый собственник
Звоните, консультируем по всем вопросам
Юридическое сопровождение сделки!

Количество комнат: **3**
Общая площадь: **63 м²**
Этаж: **9**
Тип санузла: **Раздельный**
Ремонт: **косметический**
Наличие интернета: **да**
Мусоропровод: **нет**
Тип дома: **панельный**

Год постройки дома: **1987 г.**
Площадь кухни: **11 м²**
Этажей в доме: **9**
Тип балкона: **лоджия**
Состояние объекта: **отличное**
Наличие мебели: **да**
Вид из окон: **во двор и на улицу**
Тип комнат: **Изолированные**

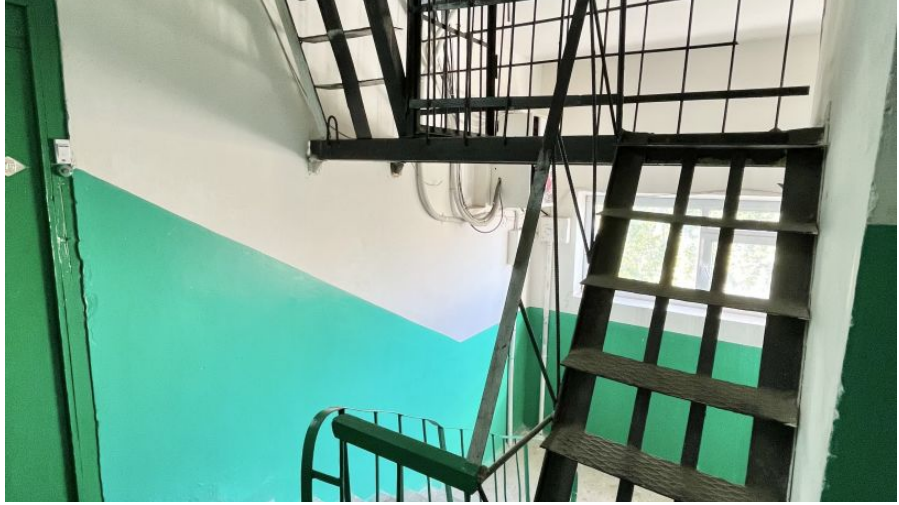

Пятерочка

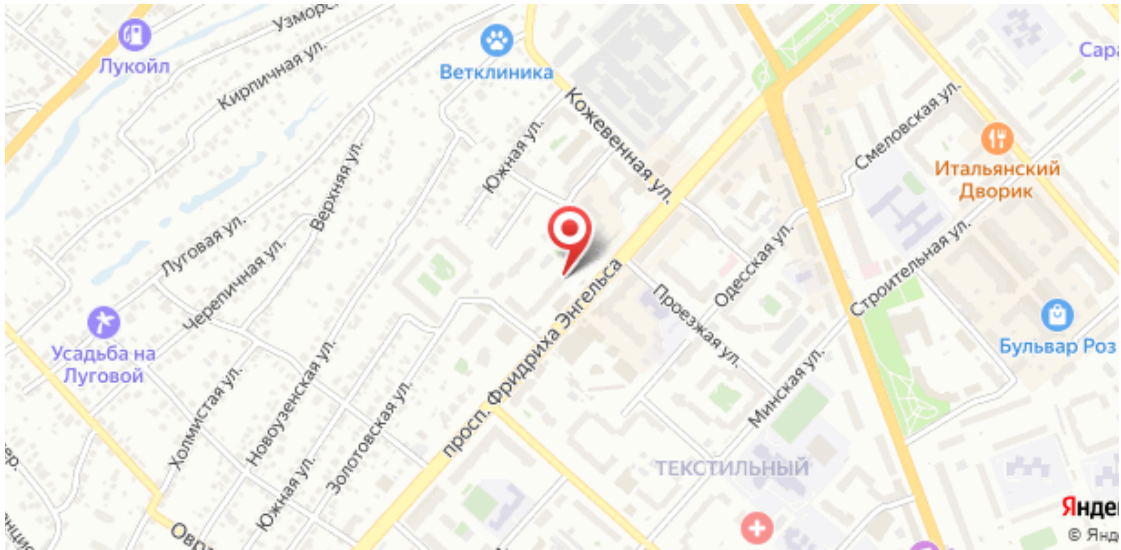
Лукойл
Ветклиника
Кирпичная ул.
Кожевенная ул.
Южная ул.
Верхняя ул.
Луговая ул.
Черепичная ул.
Усадьба на Луговой
Холмистая ул.
Новоузенская ул.
Золотовская ул.
просп. Фридриха Энгельса
Проезжая ул.
Одесская ул.
Минская ул.
Смеловская ул.
Строительная ул.
Итальянский Дворик
Бульвар Роз
ТЕКСТИЛЬНЫЙ