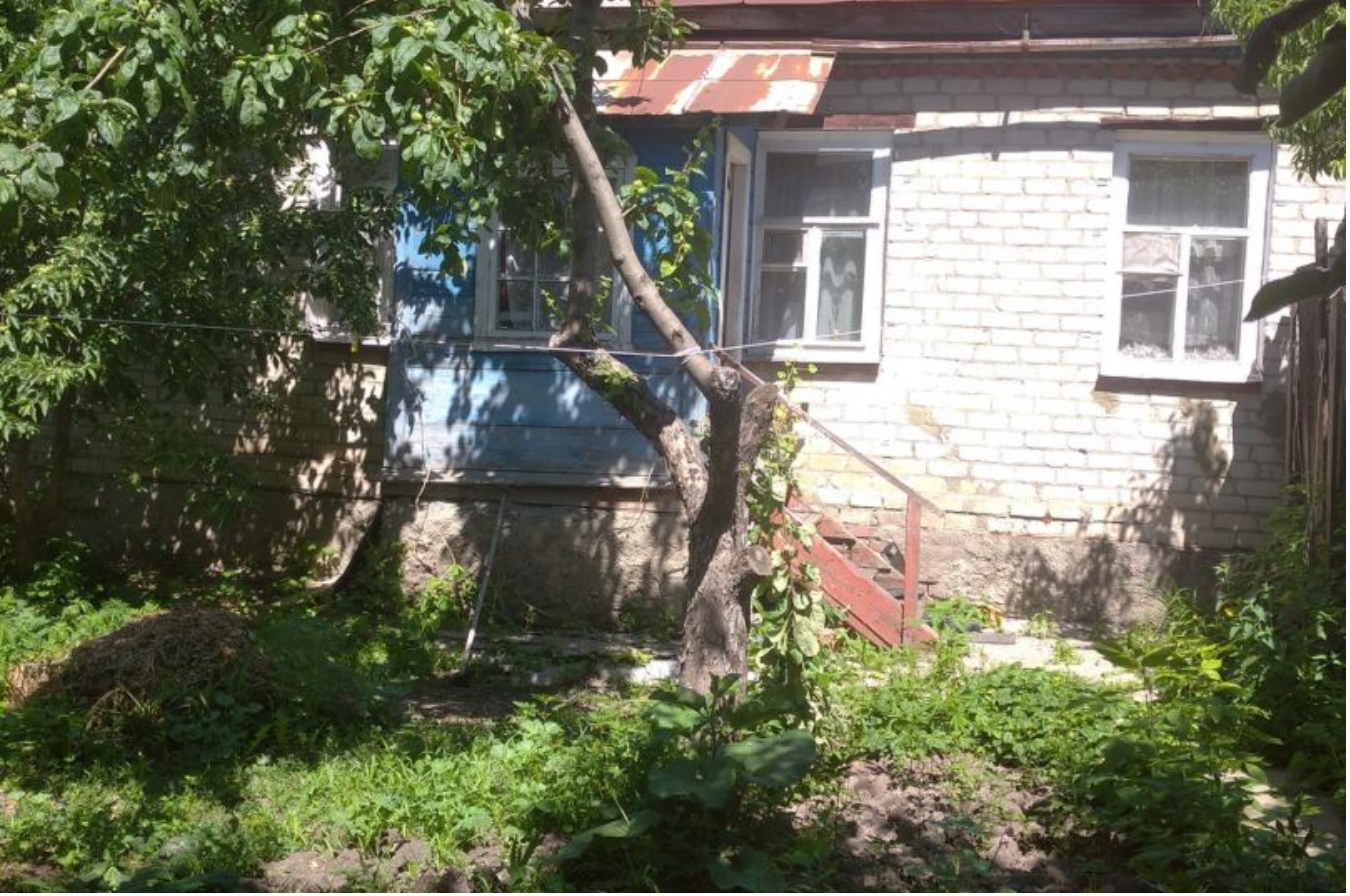

Продажа

дом 57 м² на участке 2.78 сот.

Саратов,

1-й Рождественский тупик, 10

₽ 3 500 000

Продается отдельно стоящий кирпичный дом в районе Пентагона. Дом 57 кв.м в собственности ,земля 3 сотки в аренде. В доме есть свет, газ, котельное отопление, центральная вода (СЛИВА НЕТ , НО ЕСТЬ ВОЗМОЖНОСТЬ ПОДКЛЮЧИТЬСЯ К ГОРОДСКОМУ.РЕАЛЬНОМУ ПОКУПАТЕЛЮ ХОРОШИЙ ТОРГ) .В доме 4 комнаты и кухня. Дом расположен в экологически чистом районе, с прекрасным видом на город. Расположен в непосредственной близости от Парка победы, Набережная космонавтов. Рядом школа № 10,от дома до школы 100 м. Также в шаговой доступности поликлиника, магазины, хорошая транспортная развязка. Звоните записывайтесь на просмотр. Рассмотрим любой вид оплаты. Помощь в одобрение Ипотеки, от ведущих банком партнеров. Цена согласованна с собственником.

Тип объекта: **дом**
Общая площадь: **57 м²**
Количество этажей: **1**
Тип участка: **ИЖС**
Душ: **на улице**
Количество комнат: **3**

Тип дома: **кирпичный**
Площадь участка: **2.78 сот.**
Материал стен: **Кирпич**
Санузел: **на улице**
Удобства: **свет, газ, вода.**

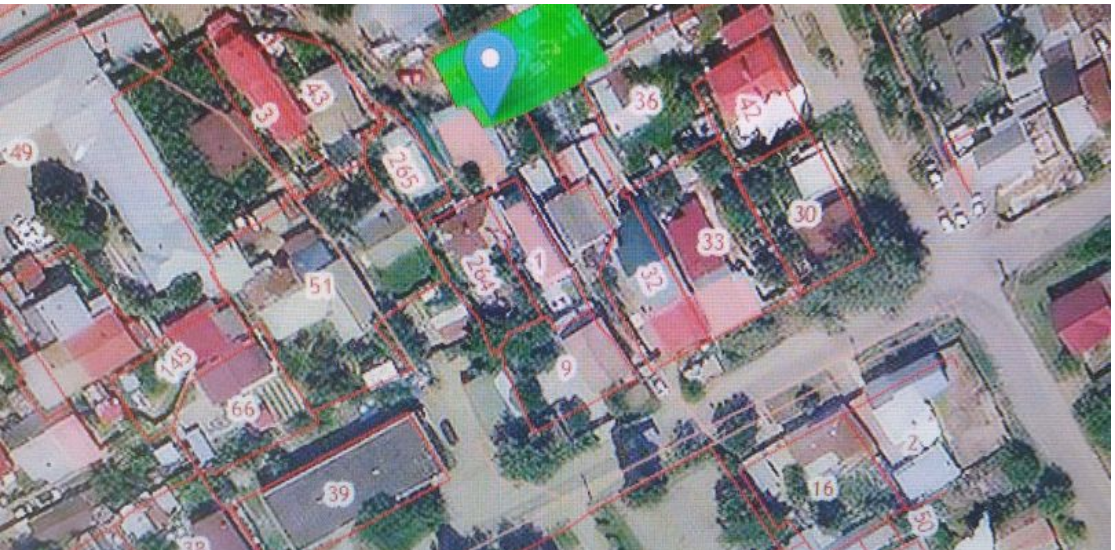

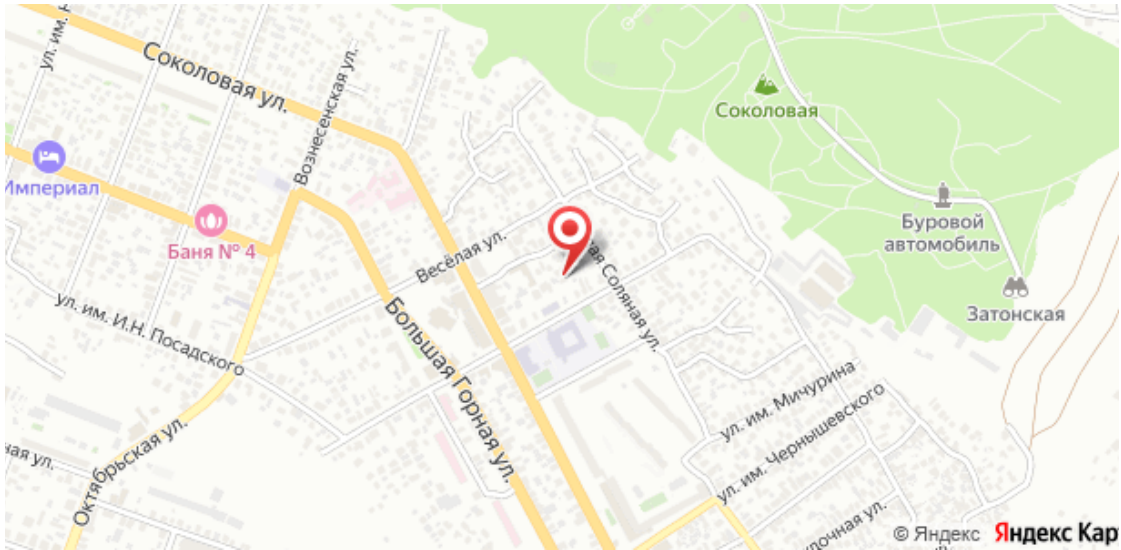
Соколовая ул.
Вознесенская ул.
Соколовая
Империал
Баня № 4
Весёлая ул.
Буровой автомобиль
Затонская
ул. им. И.Н. Посадского
Большая Горная ул.
ул. им. Мичурина
ул. им. Чернышевского
Октябрьская ул.
© Яндекс
Яндекс Кар