Аренда

1-к.квартира, 36 м², 3/5 эт.

Саратов,

г Саратов, ул им Разина С.Т., д 41/43

₽ 23 000

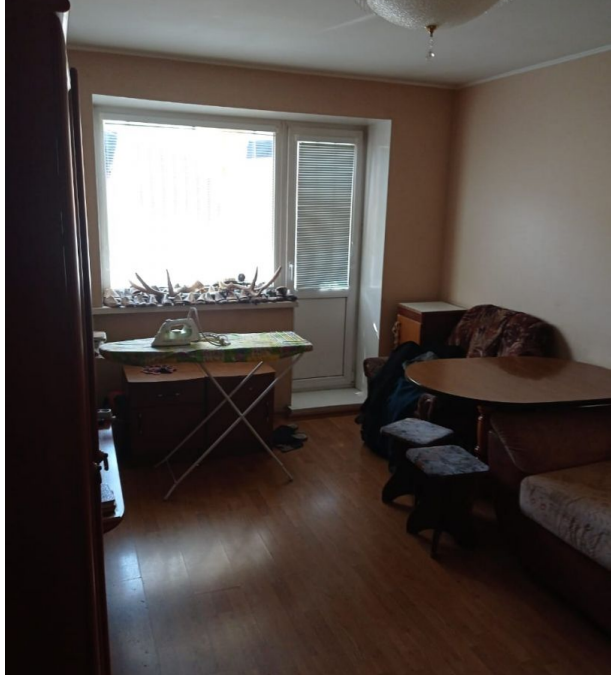

Сдаю 1ком. квартиру в центре (р-н Драм.театра) , 3этаж, кирпичного 5этажного дома. В доме новый ремонт крыши и подъезда. В квартире евроремонт: кухня Мария, комната прекрасная светлая с балконом. Санузел совмещённый с новой стиральной машинкой. 23тысячи ,плюс счетчики ,отопление пополам.

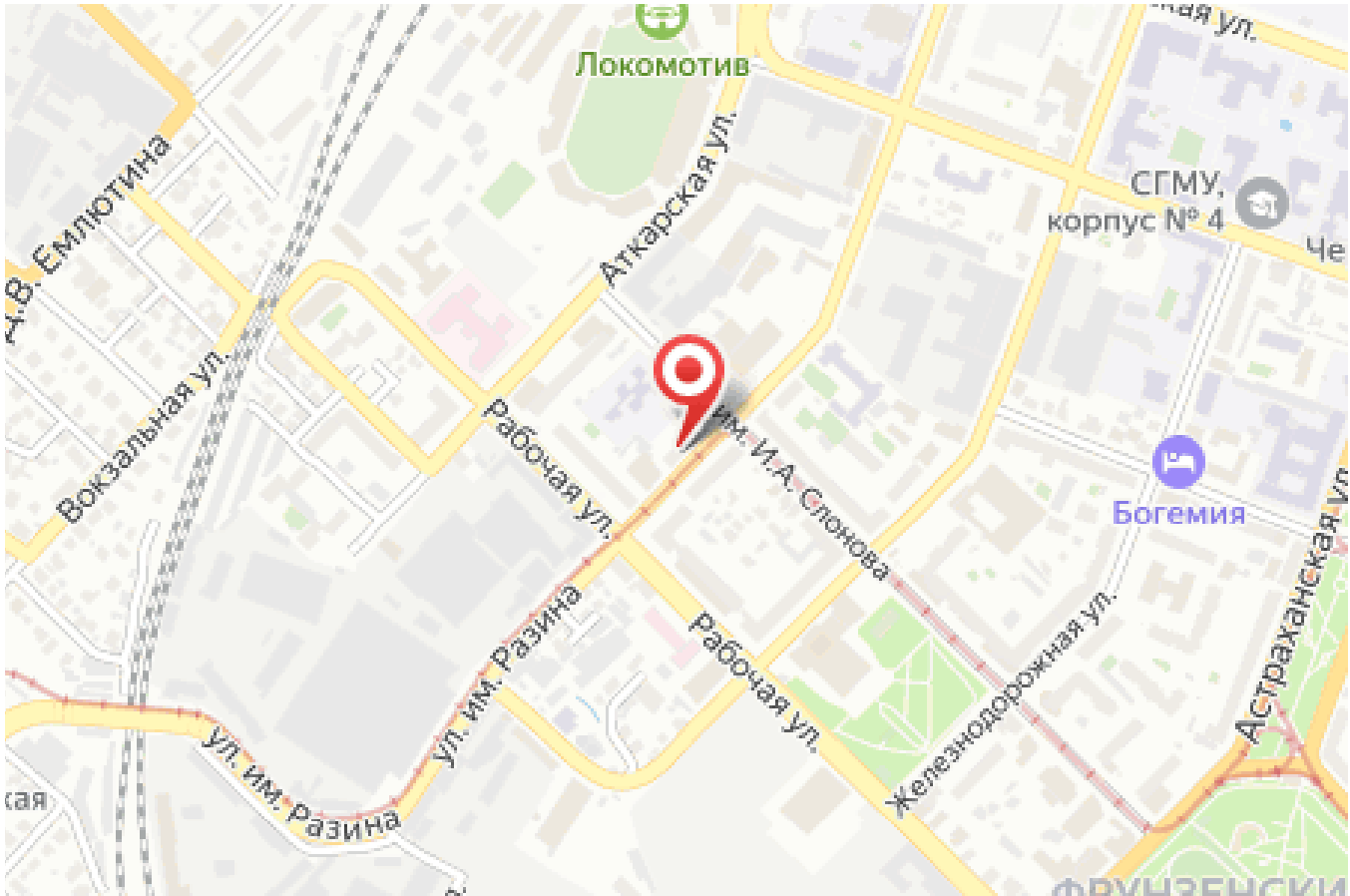

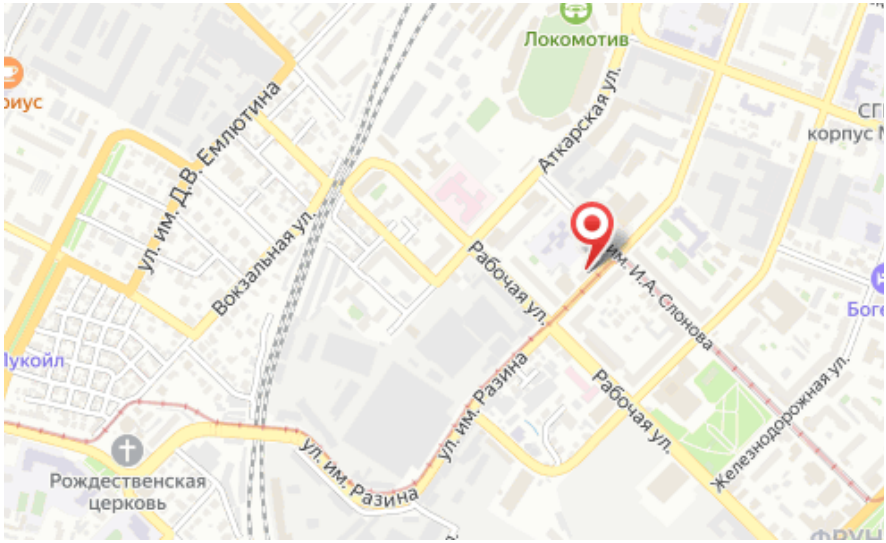

Количество комнат: **1**
Общая площадь: **36 м²**
Этаж: **3**
Тип санузла: **Совмещенный**
Ремонт: **хороший**
Наличие мебели: **да**
Другие ЖКУ: **Оплачивается арендатором**
Оплата других ЖКУ: **Оплачивается арендатором**

Год постройки дома: **1962 г.**
Площадь кухни: **6 м²**
Этажей в доме: **5**
Тип балкона: **балкон**
Состояние объекта: **отличное**
Тип дома: **кирпичный**
Оплата по счетчикам: **Оплачивается арендатором**
Количество спальных мест: **1**